

**VERKSTED.** Et gammelt snekkerverksted er kommet på museum

# Lirket på plass «tittevegg»

Ikke bare bare å få to digre glassvegger på plass, den ene over fire meter lang. Det måtte lirkes og lures i over en time før «titteskapveggen» var på plass.

## LILLESAND

Vi vet ikke om du husker innslaget fra «Smil til det skjulte kamera», der en flyttekasse kom inn, men ikke ut igjen? Litt slik føltes det da en håndfull sterke og tålmodige karer fikk glassrutene på plass foran det gamle snekkerverkstedet på Lillesand By- og Sjøfartsmuseum.

Verkstedet, som nylig er bygget opp i den store uthusbygningen, trengte en glassvegg beregnet på publikum. Særlig med tanke på å holde unge barnehender unna maskiner som kan bli riktig farlige om de kommer i gang.

Men hvordan i all verden få glassene på plass? Verkstedet befinner seg i andre etasje. Lastelommen viste seg å være for liten. Og trappa er altfor smal og svingete. Men dugnadsgjengen visste råd. Lenger inne i lokalene fant de en liten glippe på noen få centimeter og med den rette lengden. Og her ble glassene lirket opp, langsomt og forsiktig. Ved hjelp av praktisk kløkt, bærekraft og en kjettingtalje løste problemene seg. Men det var bare én millimeter om å gjøre!

Snekkerverkstedet som nå er på plass, tilhørte Jørgen Ribe og lå på Øvreberg. Han kjøpte det i 1948 og drev det til 1972. Det hadde vært verksted der like siden starten på hundreåret, med produksjon av møbler. Ribe var først og fremst instrumentmaker, og en fiolin han laget ble prøvespilt av ingen ringere enn Kringkastingsorkesterets dirigent Øyvind Berg da Lillesand kino ble åpnet på 50-tallet. I tillegg laget Ribe blant annet flaggstenger og flaggstangkuler – pluss leketøy.

Verkstedet ble stående intakt, og for noen år siden forært museet av sønnen Knut. Nå har nevenyttige ildsjeler bygd en tro kopi av verkstedet og fått plassert maskinene rundt i lokalet. Her finner vi både båndsag, dreiebenk og sirkelsag fra mellomkrigstiden. Og en søyleboremaskin der Ribe har montert inn en sykkelgaffel og deler av en jekk!

– Nå håper vi å få lagt inn strøm her. Da kan vi kanskje på enkelte dager demonstrere utstyret. Vi har inne en søknad om dette hos kulturminnevernet, sier museumsstyrer Anne Sophie Høegh-Omdal.

TEKST: **JUSTEIN BLOKHUS**  
jostein.blokhus@fvn.no - 90870705

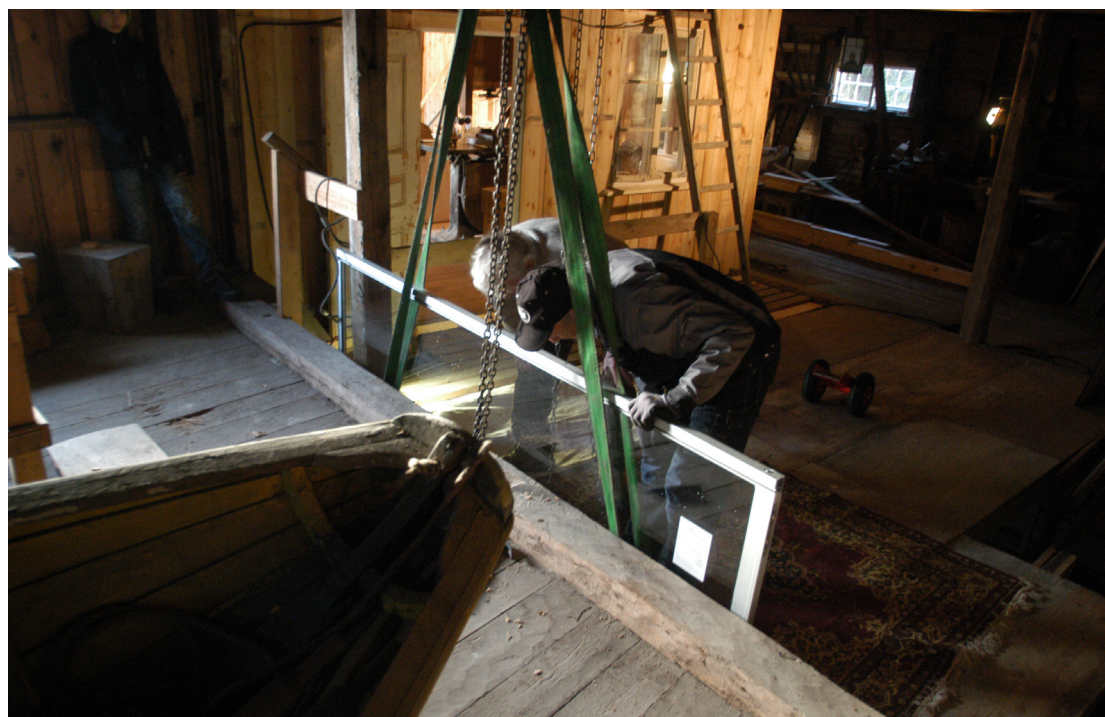

–Hm, det er så vidt. Må dere ta av håndtakene der nede? Det lirkes varlig for å få opp glasset.

ALLE FOTO: JUSTEIN BLOKHUS



Ohoi! Det er så vidt det går, med en millimeters klaring lirkes glasset opp gjennom etasjene i uthusbygningen.



Sven Øverbø, Odd Eigeland og Tore Garvin, pluss Knut Ribe som ikke er med på bildet, har fått på plass snekkerverkstedet til Jørgen Ribe.



–Vær forsiktig! Med én millimeters klaring er glassplaten på vei opp. F.v. Fredrik Schulz, Odd Eigeland, Sven Øverbø, Tore Garvin og Ivar Sandsnes.



Jørgen Ribe var en allsidig mann. Han laget både instrumenter – her en fiolin – og leketøy, som for eksempel lokomotivet her.

## Fire kommer til julemiddag i Søgne

Her er status for annonserte ledige plasser rundt familiers julebord i kveld.

– Fire personer har meldt sin interesse. To av dem var hos hver sin familie i fjor, og kommer tilbake i år. To andre enslige kommer til hver sin nye familie i år, melder Erik Lølandsmo i Vest-Agder Røde Kors.

Familien i Søgne som la ut ledige plasser rundt sitt middagsbord på finn.no, og som Fædrelandsvennen besøkte i forrige uke, hadde lille julaften ikke fått henvendelser.

–Vi har handlet inn så mye mat at vi er nødt til å finne på noe. Samboeren min, Beate Steen Edvartsen tar en tur bort til omsorgscenteret og inviterer noen, sier Lasse Aakermann.

**LARS HOLLERUD**

## Julefri fra torvene

Det nytter dessverre ikke å stille opp på torvene i Kristiansand, Vennesla, Mandal og Lillesand i romjula, fredag 27. desember, for å komme på fvn.no eller i papiravisen. Da har vi rett og slett tatt julefri.

Men første fredag over nyttår – fredag 3. januar – er vi tilbake igjen. På alle de fire sentrale stedene.

God jul!



## Et sted å leve, et sted å bo

Lyse leiligheter med smarte planløsninger

- Livsløpsstandard
- Store balkonger
- Mye lys
- Gjennomgående leiligheter

Kontakt Janne Fjellvang på tlf 481 17 278 - janne.fjellvang@em1.no

**Fra 2.300.000,-** Fortsatt mange flotte leiligheter igjen.

- Boligsalg forsikring.

**EiendomsMegler**  
PROSJEKT 

www.em1.no

**Q42**  
www.q42.no